caritas

Stand: 01.10.2024

Caritasverband Remscheid e.V.

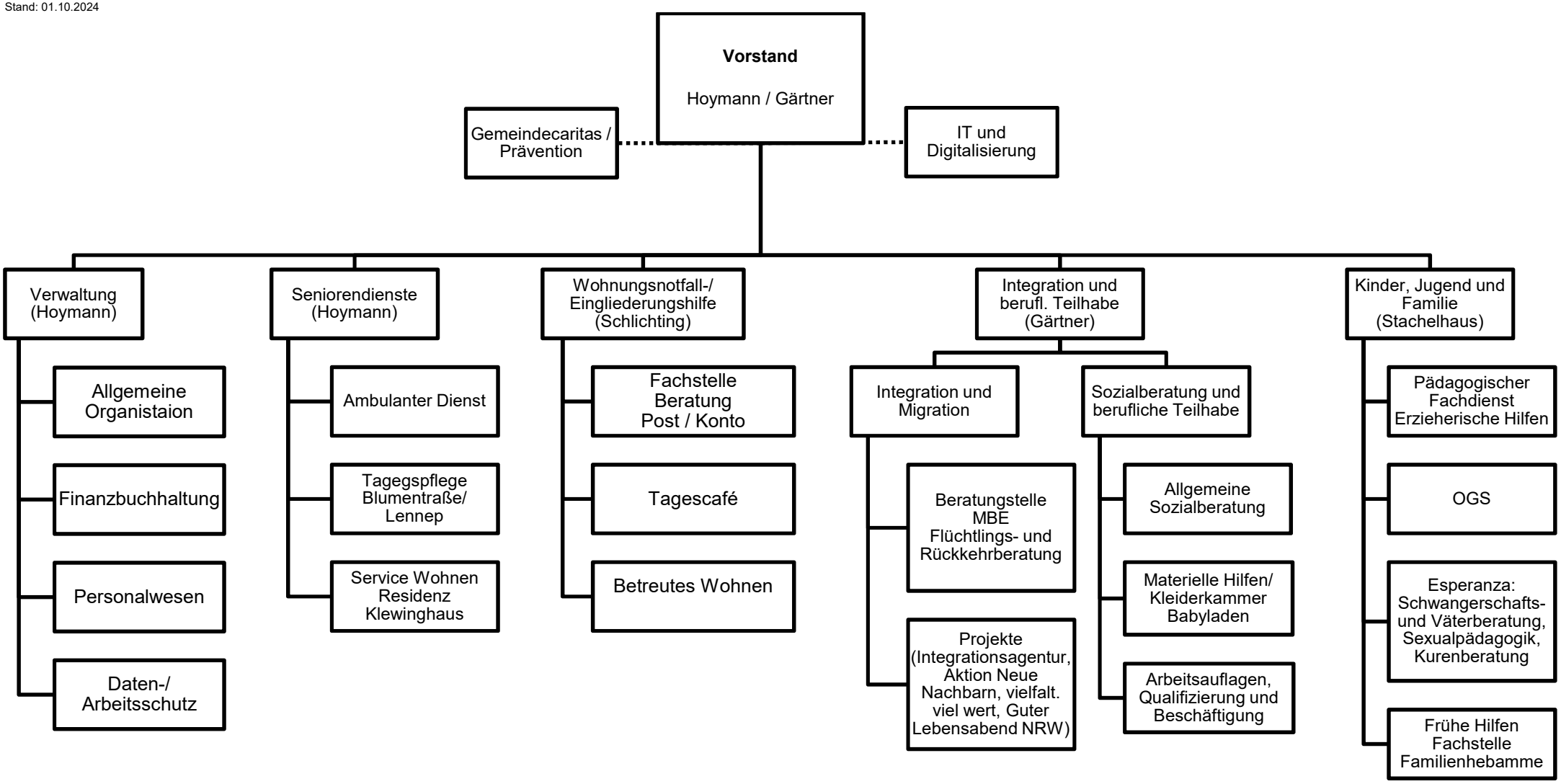

Caritasverband Remscheid e.V.
Blumenstr. 9, 42853 Remscheid
www.caritas-remscheid.de

Stadtsparkasse Remscheid
IBAN: DE98 3405 0000 0000 0116 43
BIC: WELADEDRXXX

Vorstand:
Markus Hoymann, Vorstandsvorsitzender
Frank Gärtner, stv. Vorstandsvorsitzender

Sitz: Remscheid
Amtsgericht Wuppertal VR 20639
Steuer-Nr. 126/5770/0106